CONSELHO ESCOLAR DA EMEF RODOLFO TEÓFILO
CNPJ: 01.931.967/0001-50
ENDEREÇO: RUA OTÁVIO ALVES, Nº 09, PAJUÇARA, MARACANAÚ-CE
E-MAIL: rodolfoemefm@maracanau.ce.gov.br
FONE: (85) 98587-6408
PROCESSO Nº: 36/2024

AVISO DE COTAÇÃO DE PREÇO PARA SERVIÇO

O Conselho Escolar da EMEF RODOLFO TEÓFILO torna público que realizará Processo Simplificado para **CONTRATAÇÃO DE SERVIÇO PARA EXECUÇÃO DE OBRA DE REFORMA E ADEQUAÇÃO DO ANEXO DA EMEF RODOLFO TEÓFILO, SITUADO À RUA PEDRO CAETANO DE PAIVA, Nº 118, PAJUÇARA, MARACANAÚ-CE. SEGUE AINDA, PLANILHA PARA COTAÇÃO E PLANTA BAIXA**, conforme o disposto na Resolução CD/FNDE/MEC nº 15, de 16 de setembro de 2021, combinado, no que couber, com o Art. 75, inciso II, nos termos da Lei 14.133, de 1º de abril de 2021, a ser custeado com recursos do Programa de Autonoia Escolar – PAE. **IMPORTANTE SALIENTAR, QUE SE FAZ NECESSÁRIA UMA VISITA "IN LOCO", PARA QUE AS EMPRESAS TENHAM UM PANORAMA REAL DO PRÉDIO.**

As propostas de preços poderão ser entregues presencialmente em envelope lacrado endereçado ao Conselho Escolar da EMEF RODOLFO TEÓFILO no endereço ou enviadas por e-mail citados acima no prazo de 03 (três) dias úteis a contar do dia seguinte da publicação deste aviso com a seguinte documentação:

a) Cadastro Nacional de Pessoa Jurídica (CNPJ), pertinente ao seu ramo de atividade e compatível com o objeto contratual;

b) CND emitida pelo município domiciliado;

c) CRF – Certificado de Regularidade de FGTS, expedido pela Caixa Econômica Federal;

d) CND emitida pela Secretaria da Fazenda Estadual;

e) Certidão Conjunta Negativa de Débito quanto aos Tributos Federais e a Dívida Ativa da União (PGFN), com abrangência inclusive para as contribuições sociais;

f) CND emitida pela Justiça Federal do Trabalho, emitida na forma da Lei Nº. 12.440/2011.

Não poderão participar do processo simplificado:

- Fornecedores que não atendam as condições deste aviso de cotação de preços;
  - Possuir vínculo de natureza técnica, comercial, econômica, financeira, trabalhista ou civil com os(as) dirigentes da Unidade Executora Contratante;
  - Fornecedores que apresentarem propostas com os preços subestimados ou superestimados;

O Julgamento dos preços cotados pelos interessados em atendimento as condições de que trata o presente aviso de cotação de preços terão como critério de julgamento o menor preço por item.

O resultado do julgamento(consolidação) das propostas de preços será afixado no flanelógrafo da Unidade de Ensino.

Maracanaú, 07 de outubro de 2024.

Constancia Maria de Morais Duarte
Presidente do Conselho Escolar

Scanned with CamScanner
Digitalizado com CamScanner

Secretaria de Educação — Prefeitura de Maracanaú

PLANILHA DE PESQUISA DE PREÇOS
ANEXO - A

PROGRAMA DE AUTONOMIA ESCOLAR - PAE

1	PESQUISA Nº: 36 /2024
2	CONSELHO: CONSELHO ESCOLAR DA EMEF RODOLFO TEÓFILO
3	Nº DO CNPJ: 01.931.967/0001-50
4	ENDEREÇO: RUA OTÁVIO ALVES, Nº 09, PAJUÇARA, MARACANAÚ-CE
5	MARACANAÚ: 07 / 10 / 2024 — ASSINATURA DO RESPONSÁVEL PELA PESQUISA
6	SOLICITAMOS INFORMAR ATÉ 10 / 10 / 2024 OS PREÇOS PARA A RELAÇÃO DISCRIMINADA ABAIXO

7	BENS MATERIAIS/SERVIÇOS					
QUADRO I	7.1-Nº	7.2-DISCRIMINAÇÃO	7.3-UNIDADE	7.4-QUANT.	7.5-PREÇO UNIT. DO ITEM (R$)	7.6-PREÇO TOTAL DO ITEM (R$)
	01	RETIRADA DE PORTAS E JANELAS, INCLUSIVE BATENTES	M²	5,92		
	02	DEMOLIÇÃO DE ALVENARIA DE TIJOLOS S/ REAPROVEITAMENTO	M³	6,23		
	03	PRATELEIRA PRÉ-MOLDADA "IN LOCO" DE CONCRETO ESP. = 5,0 CM	M²	33,45		
	04	ESCAVAÇÃO MANUAL SOLO DE 1A, CAT. PROF. ATÉ 1,50M	M³	4,03		
	05	REATERRO C/ COMPACTAÇÃO MANUAL S/ CONTROLE , MATERIAL DA VALA	M³	0,24		
	06	CARGA MANUAL DE ENTULHO EM CAMINHÃO BASCULANTE	M³	6,23		
	07	ALVENARIA DE EMBASAMENTO EM TIJOLO CERÂMICO FURADO C/ ARGAMASSA, CIMENTO E AREIA1:4	M³	0,27		
	08	ALVENARIA DE EMBASAMENTO DE PEDRA ARGAMASSADA	M³	2,58		
	09	ANEL DE IMPERMEABILIZAÇÃO C/ ARMAÇÃO EM FERRO	M³	0,72		
	10	ALVENARIA DE TIJOLO CERÂMICO FURADO (9x19x19)CM COM ARGAMASSA MISTA DE CAL HIDRATADA ESP. = 10CM (1:2:8)	M²	53,13		
7.7-PREÇO TOTAL: (R$):						

DEVERÃO SER ATENDIDAS AS SEGUINTES CONDIÇÕES:

A) TODOS OS ITENS DA PLANILHA DEVERÃO SER COTADOS;

B) PERÍODO DE VALIDADE DA PROPOSTA: 30 (TRINTA) DIAS A PARTIR DA SUA APRESENTAÇÃO;

C) PRAZO DE ENTREGA/EXECUÇÃO DE [8] DIAS A PARTIR DA EMISSÃO DA ORDEM DE COMPRA/ SERVIÇO PELO CONSELHO ESCOLAR

D) O PAGAMENTO SERÁ EFETUADO NUM PRAZO MÁXIMO DE 10 (DEZ) DIAS CONTADOS DA APRESENTAÇÃO DAS NOTAS FISCAIS/FATURAS CONDICIONADAS À SUA APROVAÇÃO PELA UNIDADE EXECUTORA.

9	NOME DO PROPONENTE:		
10	ENDEREÇO:		
11	CPF OU CGC:	12	RG:
13	ASSINATURA DO PROPONENTE:		

Scanned with CamScanner
Digitalizado com CamScanner

Secretaria de Educação — Prefeitura de Maracanaú

PLANILHA DE PESQUISA DE PREÇOS
ANEXO - A

PROGRAMA DE AUTONOMIA ESCOLAR - PAE

1	PESQUISA Nº: 36/2024		
2	CONSELHO: CONSELHO ESCOLAR DA EMEF RODOLFO TEÓFILO	3	Nº DO CNPJ: 01.931.967/0001-50
4	ENDEREÇO: RUA OTÁVIO ALVES, Nº 09, PAJUÇARA, MARACANAÚ-CE		
5	MARACANAÚ: 07 / 10 / 2024	ASSINATURA DO RESPONSÁVEL PELA PESQUISA	
6	SOLICITAMOS INFORMAR ATÉ 10 / 10 / 2024 OS PREÇOS PARA A RELAÇÃO DISCRIMINADA ABAIXO		
7	**BENS MATERIAIS/SERVIÇOS**		

QUADRO 1	7.1-Nº	7.2-DISCRIMINAÇÃO	7.3-UNIDADE	7.4-QUANT.	7.5-PREÇO UNIT. DO ITEM (R$)	7.6-PREÇO TOTAL DO ITEM (R$)
	11	COBOGÓS PRÉ-MOLDADO	M²	9,55		
	12	GUARDA CORPO TIPO GRADIL EM TUBO DE AÇO GALVANIZADO, H = 1,20M, COM BARRAS VERTICAIS A CADA0,15M DE 1" (25,4MM) E BARRA VERTICAL A CADA M DE 11/2" (38MM), UM TUBO HORIZONTAL SUPERIOR DE 3" (80MM) E UM TUBO HORIZONTAL INFERIOR DE 11/2" (38MM)	M	18,00		
	13	CHAPISCO C/ ARGAMASSA DE CIMENTO E AREIA S/ PENEIRAR TRAÇO 1:3 ESP. = 5MM P/ PAREDE	M²	104,90		
	14	REBOCO C/ ARGAMASSA DE CIMENTO E AREIA S/ PENEIRAR, TRAÇO 1:4	M²	104,90		
	15	CERÂMICA ESMALTADA RETIFICADA C/ ARG. PRÉ-FABRICADA ATÉ 30x30CM (900CM²) – PEI-5/PEI-4 – P/ PAEREDE	M²	73,00		
	16	REJUNTAMENTO C/ ARG. PRÉ-FABRICADA, JUNTA ENTRE 6MM E 10MM EM CERÂMICA, ATÉ 30x30CM (900CM²) (PAREDE/PISO)	M²	73,00		
	17	BANCADA DE GRANITO VERDE UBATUBA	M²	2,58		
	18	DIVISÓRIA DE GRANITO VERDE UBATUBA E = 3CM	M²	10,44		
	19	PIA DE AÇO INOX (2,00 X 0,58)M C/ 2 CUBAS E ACESSÓRIOS	UN	2,00		
	20	PORTA DE ALUMÍNIO ANODIZADO COMPACTA	M²	33,91		
7.7-PREÇO TOTAL: (R$):						

DEVERÃO SER ATENDIDAS AS SEGUINTES CONDIÇÕES:

A) TODOS OS ITENS DA PLANILHA DEVERÃO SER COTADOS:

B) PERÍODO DE VALIDADE DA PROPOSTA: 30 (TRINTA) DIAS A PARTIR DA SUA APRESENTAÇÃO:

C) PRAZO DE ENTREGA/EXECUÇÃO DE 8 DIAS A PARTIR DA EMISSÃO DA ORDEM DE COMPRA/ SERVIÇO PELO CONSELHO ESCOLAR

D) O PAGAMENTO SERÁ EFETUADO NUM PRAZO MÁXIMO DE 10 (DEZ) DIAS CONTADOS DA APRESENTAÇÃO DAS NOTAS FISCAIS/FATURAS CONDICIONADAS À SUA APROVAÇÃO PELA UNIDADE EXECUTORA.

9	NOME DO PROPONENTE:		
10	ENDEREÇO:		
11	CPF OU CGC:	12	RG:
13	ASSINATURA DO PROPONENTE:		

Scanned with CamScanner
Digitalizado com CamScanner

Secretaria de Educação — Prefeitura de Maracanaú

PLANILHA DE PESQUISA DE PREÇOS
ANEXO - A

PROGRAMA DE AUTONOMIA ESCOLAR - PAE

1	PESQUISA Nº: 36/2024
2	CONSELHO: CONSELHO ESCOLAR DA EMEF RODOLFO TEÓFILO
3	Nº DO CNPJ: 01.931.967/0001-50
4	ENDEREÇO: RUA OTÁVIO ALVES, Nº 09, PAJUÇARA, MARACANAÚ-CE
5	MARACANAÚ: 07 / 10 / 2024 — ASSINATURA DO RESPONSÁVEL PELA PESQUISA
6	SOLICITAMOS INFORMAR ATÉ 10 / 10 / 2024 OS PREÇOS PARA A RELAÇÃO DISCRIMINADA ABAIXO

7	BENS MATERIAIS/SERVIÇOS					
QUADRO 1	7.1-Nº	7.2-DISCRIMINAÇÃO	7.3-UNIDADE	7.4-QUANT.	7.5-PREÇO UNIT. DO ITEM (R$)	7.6-PREÇO TOTAL DO ITEM (R$)
	21	PORTÃO DE ALUMÍNIO C/ DUAS FOLHAS	M²	8,40		
	22	GRADE DE FERRO DE PROTEÇÃO	M²	21,20		
	23	JANELA EM ALUMÍNIO ANODIZADO NATURAL/FOSCO, DE CORRER, COM BANDEIROLA E/OU PEITORIL, SEM VIDRO – FORNECIMENTO E MONTAGEM	M²	3,30		
	24	VIDRO TEMPERADO INCOLOR C/ MASSA E = 6MM, COLOCADO	M²	3,30		
	25	PAREDE DE BLOCO DE GESSO STAND, INCLUSIVE EMASSAMENTO – FORNECIMENTO E EXECUÇÃO	M²	19,80		
	26	PAREDE DE BLOCO DE GESSO HIDROFUGANTE, INCLUSIVE EMASSAMENTO – FORNECIMENTO E EXECUÇÃO	M²	36,00		
	27	BANCADA DE GRANITO C/ 2 CUBAS LOUÇAS, S/ ACESSÓRIOS (2,70X0,50)M	UN	2,00		
	28	LAVATÓRIO DE LOUÇA BRANCA S/ COLUNA C/ TORNEIRA E AESSÓRIOS	UN	6,00		
	29	BACIA DE LOUÇA BRANCA C/ CAIXA ACOPLADA	UN	12,00		
	30	PONTO ELÉTRICO	PT	5,00		
7.7-PREÇO TOTAL: (R$):						

DEVERÃO SER ATENDIDAS AS SEGUINTES CONDIÇÕES:

A) TODOS OS ITENS DA PLANILHA DEVERÃO SER COTADOS:

B) PERÍODO DE VALIDADE DA PROPOSTA: 30 (TRINTA) DIAS A PARTIR DA SUA APRESENTAÇÃO:

C) PRAZO DE ENTREGA/EXECUÇÃO DE [8] DIAS A PARTIR DA EMISSÃO DA ORDEM DE COMPRA/ SERVIÇO PELO CONSELHO ESCOLAR

D) O PAGAMENTO SERÁ EFETUADO NUM PRAZO MÁXIMO DE 10 (DEZ) DIAS CONTADOS DA APRESENTAÇÃO DAS NOTAS FISCAIS/FATURAS CONDICIONADAS À SUA APROVAÇÃO PELA UNIDADE EXECUTORA.

9	NOME DO PROPONENTE:		
10	ENDEREÇO:		
11	CPF OU CGC:	12	RG:
13	ASSINATURA DO PROPONENTE:		

Scanned with CamScanner
Digitalizado com CamScanner

Secretaria de Educação — Prefeitura de Maracanaú

PLANILHA DE PESQUISA DE PREÇOS
ANEXO - A

PROGRAMA DE AUTONOMIA ESCOLAR - PAE

1	PESQUISA Nº: 36/2024
2	CONSELHO: CONSELHO ESCOLAR DA EMEF RODOLFO TEÓFILO
3	Nº DO CNPJ: 01.931.967/0001-50
4	ENDEREÇO: RUA OTÁVIO ALVES, Nº 09, PAJUÇARA, MARACANAÚ-CE
5	MARACANAÚ: 07 / 10 / 2024 — ASSINATURA DO RESPONSÁVEL PELA PESQUISA
6	SOLICITAMOS INFORMAR ATÉ 10 / 10 / 2024 OS PREÇOS PARA A RELAÇÃO DISCRIMINADA ABAIXO

7 — **BENS MATERIAIS/SERVIÇOS**

QUADRO 1

7.1-Nº	7.2-DISCRIMINAÇÃO	7.3-UNIDADE	7.4-QUANT.	7.5-PREÇO UNIT. DO ITEM (R$)	7.6-PREÇO TOTAL DO ITEM (R$)
31	TAMPA CEGA	UN	15,00		
32	REDE DE GÁS P/ COZINHA (FORN./MONTAGEM)	M	12,00		
33	PONTO SANITÁRIO, MATERIAL E EXECUÇÃO	PT	10,00		
34	PONTO HIDRÁULICO, MATERIAL E EXECUÇÃO	PT	21,00		
35	LIMPEZA GERAL	M²	100,00		
7.7-PREÇO TOTAL: (R$):					

DEVERÃO SER ATENDIDAS AS SEGUINTES CONDIÇÕES:

A) TODOS OS ITENS DA PLANILHA DEVERÃO SER COTADOS:

B) PERÍODO DE VALIDADE DA PROPOSTA: 30 (TRINTA) DIAS A PARTIR DA SUA APRESENTAÇÃO:

C) PRAZO DE ENTREGA/EXECUÇÃO DE 8 DIAS A PARTIR DA EMISSÃO DA ORDEM DE COMPRA/ SERVIÇO PELO CONSELHO ESCOLAR

D) O PAGAMENTO SERÁ EFETUADO NUM PRAZO MÁXIMO DE 10 (DEZ) DIAS CONTADOS DA APRESENTAÇÃO DAS NOTAS FISCAIS/FATURAS CONDICIONADAS À SUA APROVAÇÃO PELA UNIDADE EXECUTORA.

9	NOME DO PROPONENTE:		
10	ENDEREÇO:		
11	CPF OU CGC:	12	RG:
13	ASSINATURA DO PROPONENTE:		

Scanned with CamScanner
Digitalizado com CamScanner

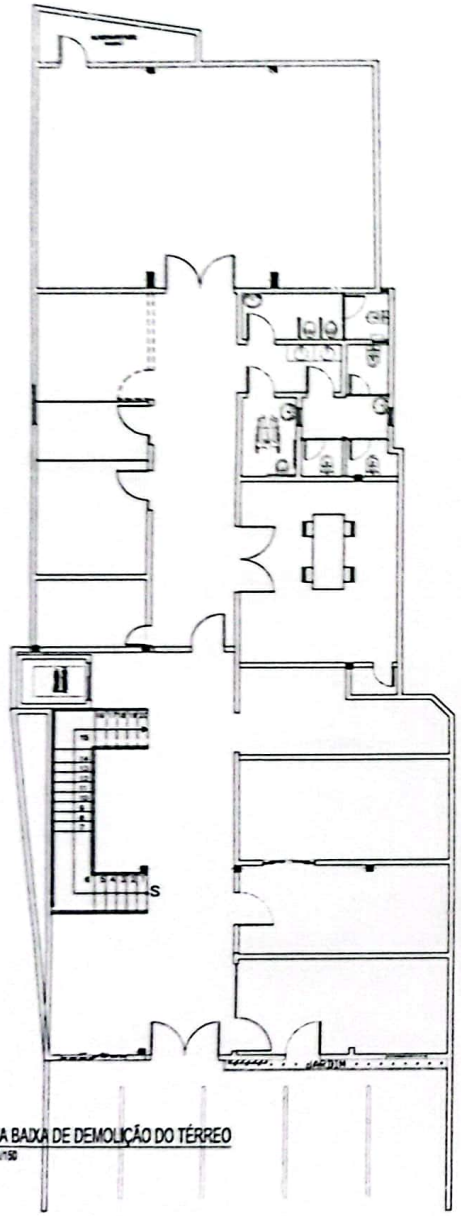

01 PLANTA BAIXA DE DEMOLIÇÃO DO TÉRREO
ESCALA: 1/150

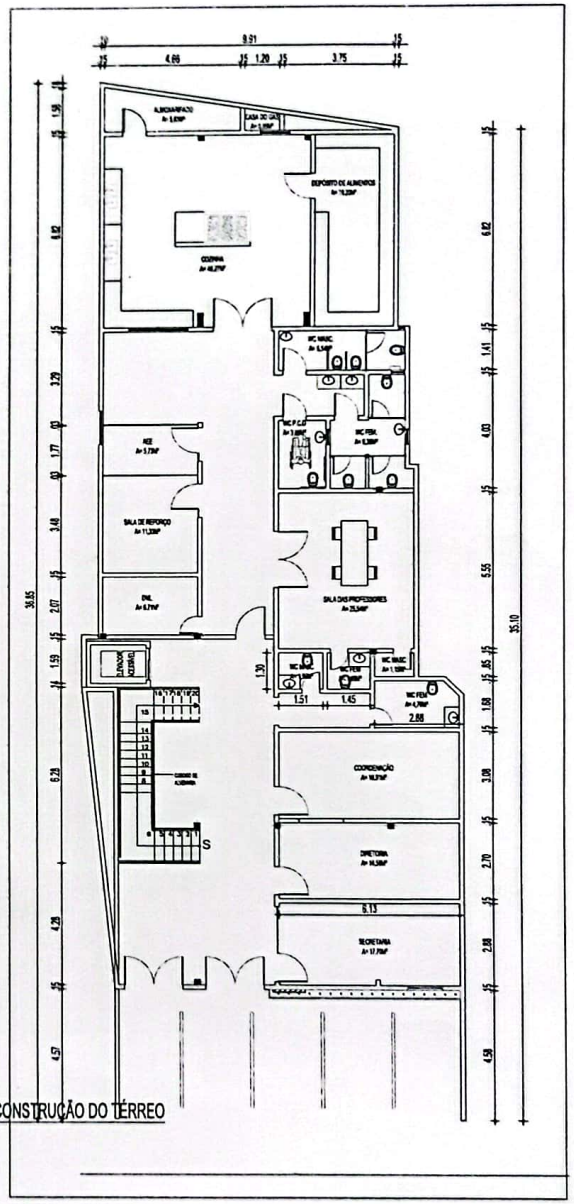

02 PLANTA BAIXA DE CONSTRUÇÃO DO TÉRREO
ESCALA: 1/150

LEGENDA DEMOLIR/CONSTRUIR

A DEMOLIR

A CONSTRUIR

PISO - PAREDE - TETO

	Nº	DESCRIÇÃO
PISO	01	REVESTIMENTO CERÂMICO
	02	PISO INDUSTRIAL
	03	PISO CIMENTADO
	04	TINTA EPOXI
	05	CIMENTO QUEIMADO

	Nº	DESCRIÇÃO
PAREDE	01	REVESTIMENTO CERÂMICO
	02	TINTA LÁTEX
	03	REVEST. CERÂMICO + LÁTEX
	04	TEXTURA
	05	SEM PINTURA

	Nº	DESCRIÇÃO
TETO	01	TELHA CERÂMICA
	02	TELHA METÁLICA
	03	LAJE
	04	PVC
	05	GESSO

QUADRO DE ÁREAS

ÁREA TOTAL DO TERRENO	0.000,00 M²
ÁREA TOTAL CONSTRUÍDA	0.000,00 M²
ÁREA DO PAVIMENTO TÉRREO	0.000,00 M²
ÁREA DO 2º PAVIMENTO	0.000,00 M²
ÁREA DO 3º PAVIMENTO	0.000,00 M²
PERÍMETRO	000,00 M

TÉCNICO:

Thiago de Andrade Sá
Técnico em Edificações
CFC/CE.: 0131130400

Secretaria de Educação — Prefeitura de Maracanaú

LOCAL: RODOLFO TEÓFILO EMEF - ANEXO
OBRA: PROJETO ARQUITETÔNICO
ENDEREÇO: RUA PEDRO CAETANO DE PAIVA, 118, PAJUÇARA - MARACANAÚ

CONTEÚDO DA PRANCHA:

1. PLANTA DE DEMOLIÇÃO E CONSTRUÇÃO DO TÉRREO
2.
3.
4.
5.

DESENHO: SÂMELA OLIVEIRA

DATA: 30/09/2024

ESCALA: INDICADA

PRANCHA: 01/05

REVISÃO: R00

Digitalizado com CamScanner
Scanned with CamScanner

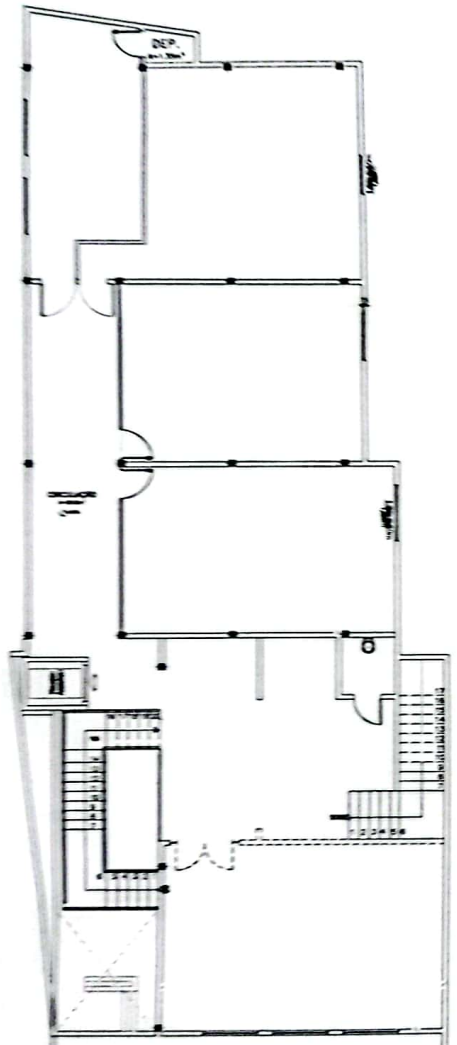

01 PLANTA BAIXA DE DEMOLIÇÃO PRIMEIRO PAV.
ESCALA: 1/150

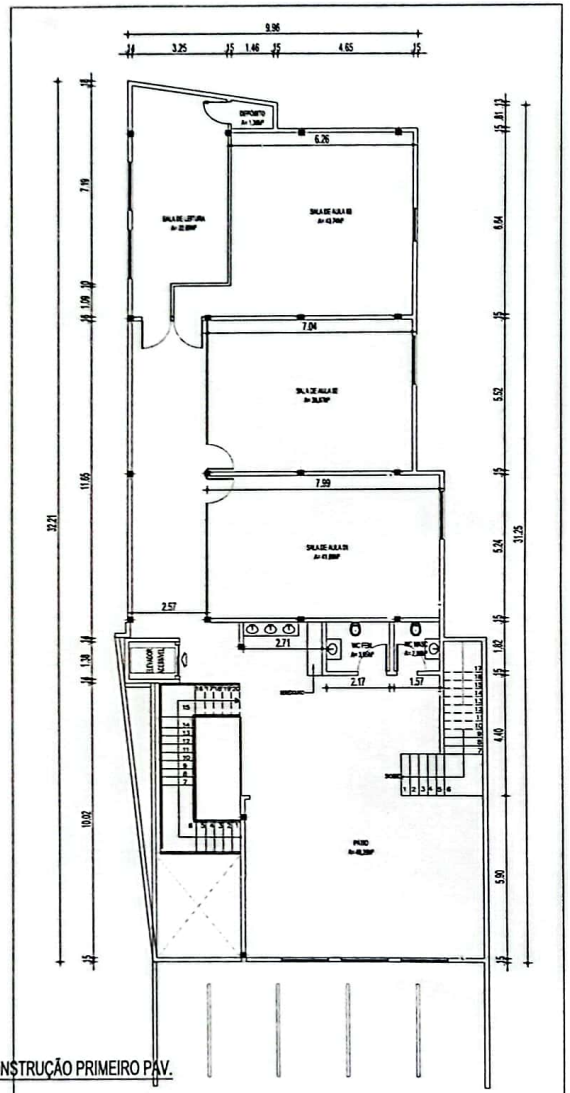

02 PLANTA BAIXA DE CONSTRUÇÃO PRIMEIRO PAV.
ESCALA: 1/150

LEGENDA DEMOLIR/CONSTRUIR

A DEMOLIR

A CONSTRUIR

PISO - PAREDE - TETO								QUADRO DE ÁREAS	
	Nº	DESCRIÇÃO		Nº	DESCRIÇÃO		Nº	DESCRIÇÃO	AREA TOTAL DO TERRENO	0.000,00 M²
PISO	01	REVESTIMENTO CERÂMICO	PAREDE	01	REVESTIMENTO CERÂMICO	TETO	01	TELHA CERÂMICA	AREA TOTAL CONSTRUÍDA	0.000,00 M²
	02	PISO INDUSTRIAL		02	TINTA LÁTEX		02	TELHA METÁLICA	AREA DO PAVIMENTO TÉRREO	0.000,00 M²
	03	PISO CIMENTADO		03	REVEST. CERÂMICO + LÁTEX		03	LAJE	AREA DO 2º PAVIMENTO	0.000,00 M²
	04	TINTA EPOXI		04	TEXTURA		04	PVC	AREA DO 3º PAVIMENTO	0.000,00 M²
	05	CIMENTO QUEIMADO		05	SEM PINTURA		05	GESSO	PERÍMETRO	000,00 M

TÉCNICO:
Thiago de Andrade Sá
Thiago de Andrade Sá
Técnico em Edificações
CFC/CE.: 0131130400

Secretaria de Educação
Prefeitura de Maracanaú

LOCAL: RODOLFO TEÓFILO EMEF - ANEXO
OBRA: PROJETO ARQUITETÔNICO
ENDEREÇO: RUA PEDRO CAETANO DE PAIVA, 118, PAJUÇARA - MARACANAÚ

CONTEÚDO DA PRANCHA:
1. PLANTA DE DEMOLIÇÃO E CONSTRUÇÃO PRIMEIRO PAV.
2.
3.
4.
5.

DESENHO: SÂMELA OLIVEIRA
DATA: 30/09/2024
ESCALA: INDICADA
PRANCHA: 02/05
REVISÃO: R00

Digitalizado com CamScanner
Scanned with CamScanner

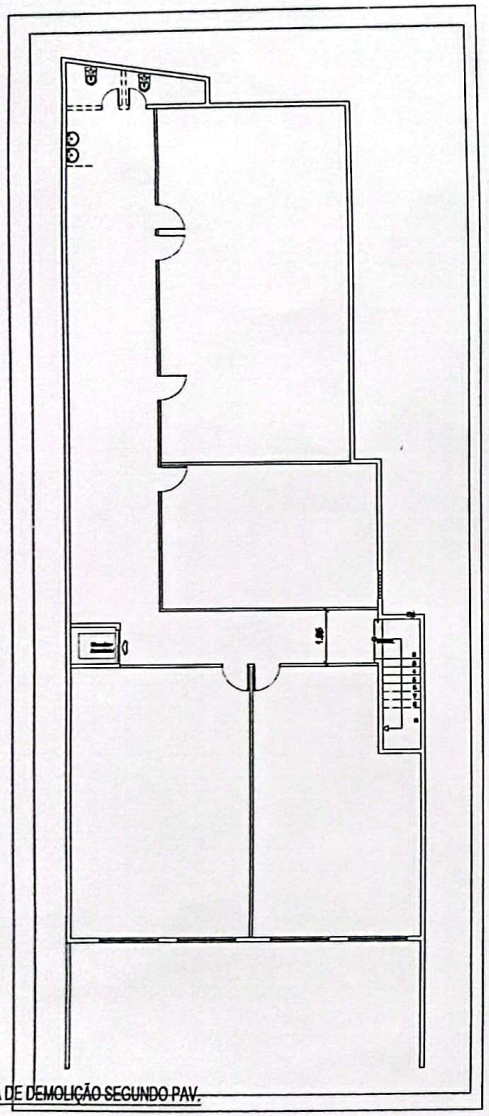

01 PLANTA BAIXA DE DEMOLIÇÃO SEGUNDO PAV.
ESCALA: 1/150

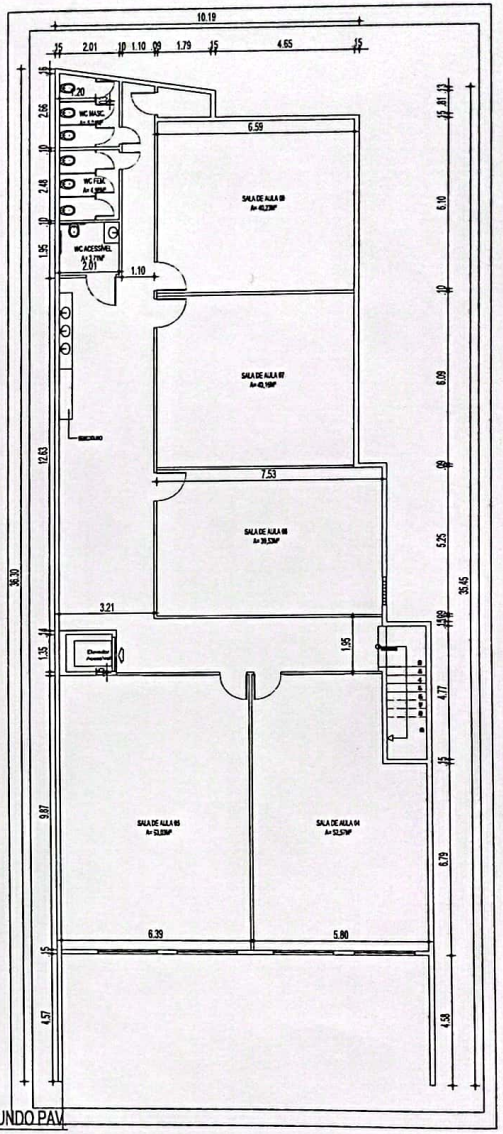

02 PLANTA BAIXA DE CONSTRUÇÃO SEGUNDO PAV.
ESCALA: 1/150

LEGENDA DEMOLIR/CONSTRUIR

A DEMOLIR

A CONSTRUIR

PISO - PAREDE - TETO

	Nº	DESCRIÇÃO:
PISO	01	REVESTIMENTO CERÂMICO
	02	PISO INDUSTRIAL
	03	PISO CIMENTADO
	04	TINTA EPOXI
	05	CIMENTO QUEIMADO

	Nº	DESCRIÇÃO:
PAREDE	01	REVESTIMENTO CERÂMICO
	02	TINTA LÁTEX
	03	REVEST. CERÂMICO + LÁTEX
	04	TEXTURA
	05	SEM PINTURA

	Nº	DESCRIÇÃO:
TETO	01	TELHA CERÂMICA
	02	TELHA METÁLICA
	03	LAJE
	04	PVC
	05	GESSO

QUADRO DE ÁREAS

ÁREA TOTAL DO TERRENO	0.000,00 M²
ÁREA TOTAL CONSTRUÍDA	0.000,00 M²
ÁREA DO PAVIMENTO TÉRREO	0.000,00 M²
ÁREA DO 2º PAVIMENTO	0.000,00 M²
ÁREA DO 3º PAVIMENTO	0.000,00 M²
PERÍMETRO	000,00 M

TÉCNICO:

Thiago de Andrade Sá
Thiago de Andrade Sá
Técnico em Edificações
CFC/CE.: 0131130400

Secretaria de Educação
Prefeitura de Maracanaú

LOCAL: RODOLFO TEÓFILO EMEF - ANEXO
OBRA: PROJETO ARQUITETÔNICO
ENDEREÇO: RUA PEDRO CAETANO DE PAIVA, 118, PAJUÇARA - MARACANAÚ

CONTEÚDO DA PRANCHA:

1. PLANTA DE DEMOLIÇÃO E CONSTRUÇÃO SEGUNDO PAV.
2.
3.
4.
5.

DESENHO: SÂMELA OLIVEIRA

DATA: 30/09/2024

PRANCHA: 03/05

ESCALA: INDICADA

REVISÃO: R00

Digitalizado com CamScanner
Scanned with CamScanner

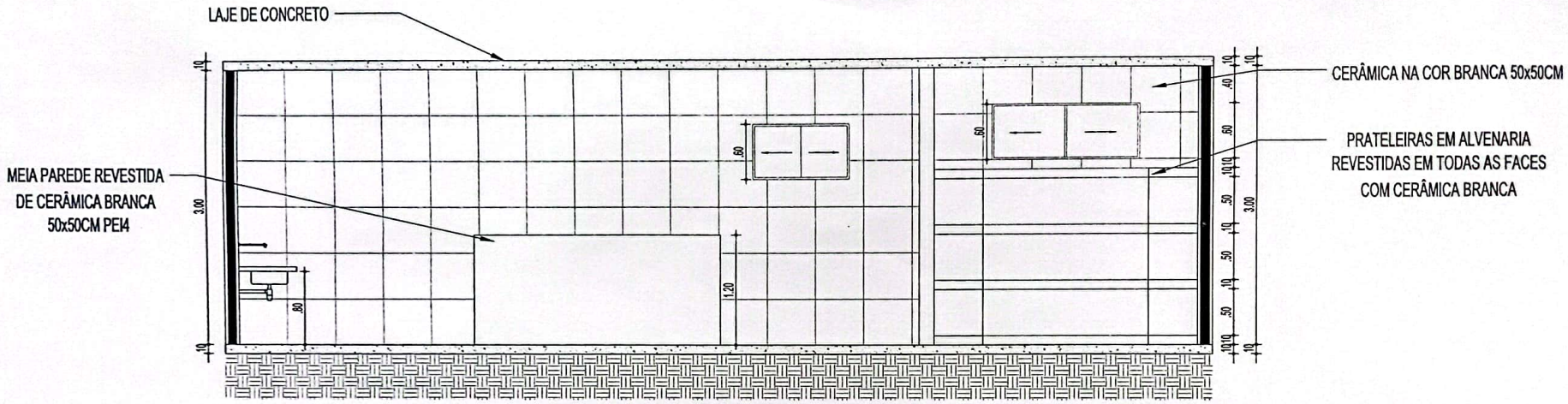

01 CORTE LONGITUDINAL COZINHA
ESCALA: 1:50

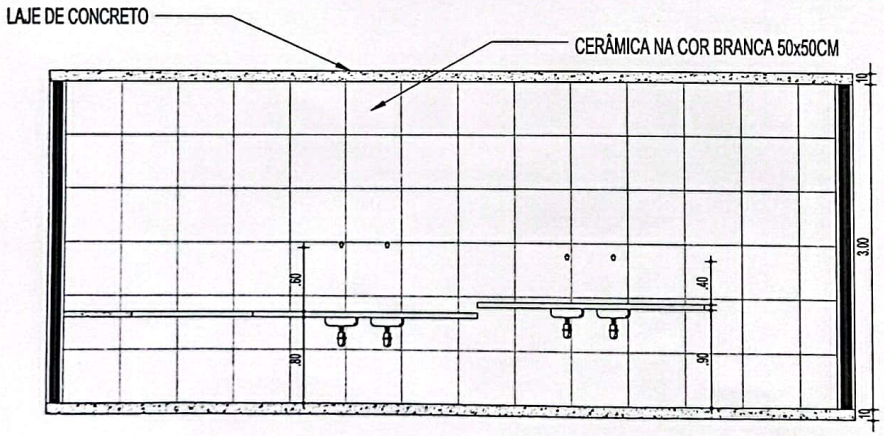

02 CORTE TRANSVERSAL COZINHA
ESCALA: 1:50

LEGENDA DEMOLIR/CONSTRUIR
A DEMOLIR
A CONSTRUIR

PISO - PAREDE - TETO

	Nº	DESCRIÇÃO:
PISO	01	REVESTIMENTO CERÂMICO
	02	PISO INDUSTRIAL
	03	PISO CIMENTADO
	04	TINTA EPOXI
	05	CIMENTO QUEIMADO

	Nº	DESCRIÇÃO:
PAREDE	01	REVESTIMENTO CERÂMICO
	02	TINTA LÁTEX
	03	REVEST. CERÂMICO + LÁTEX
	04	TEXTURA
	05	SEM PINTURA

	Nº	DESCRIÇÃO:
TETO	01	TELHA CERÂMICA
	02	TELHA METÁLICA
	03	LAJE
	04	PVC
	05	GESSO

QUADRO DE ÁREAS

ÁREA TOTAL DO TERRENO	0.000,00 M²
ÁREA TOTAL CONSTRUÍDA	0.000,00 M²
ÁREA DO PAVIMENTO TÉRREO	0.000,00 M²
ÁREA DO 2º PAVIMENTO	0.000,00 M²
ÁREA DO 3º PAVIMENTO	0.000,00 M²
PERÍMETRO	000,00 M

TÉCNICO:
Thiago de Andrade Sá
Thiago de Andrade Sá
Técnico em Edificações
CFC/CE.: 0131130400

Secretaria de Educação
Prefeitura de Maracanaú

LOCAL: RODOLFO TEÓFILO EMEF - ANEXO
OBRA: PROJETO ARQUITETÔNICO
ENDEREÇO: RUA PEDRO CAETANO DE PAIVA, 118, PAJUÇARA - MARACANAÚ

CONTEÚDO DA PRANCHA:
1. CORTE TRANSVERSAL E LONGITUDINAL COZINHA
2.
3.
4.
5.

DESENHO: SÂMELA OLIVEIRA
DATA: 30/09/2024
ESCALA: INDICADA
PRANCHA: 04/05

Digitalizado com CamScanner
Scanned with CamScanner

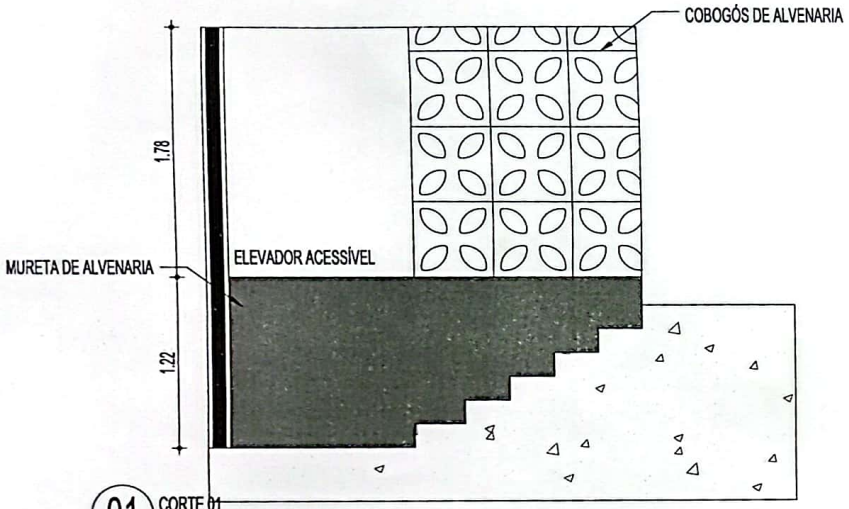

01 CORTE 01
ESCALA: 1/45

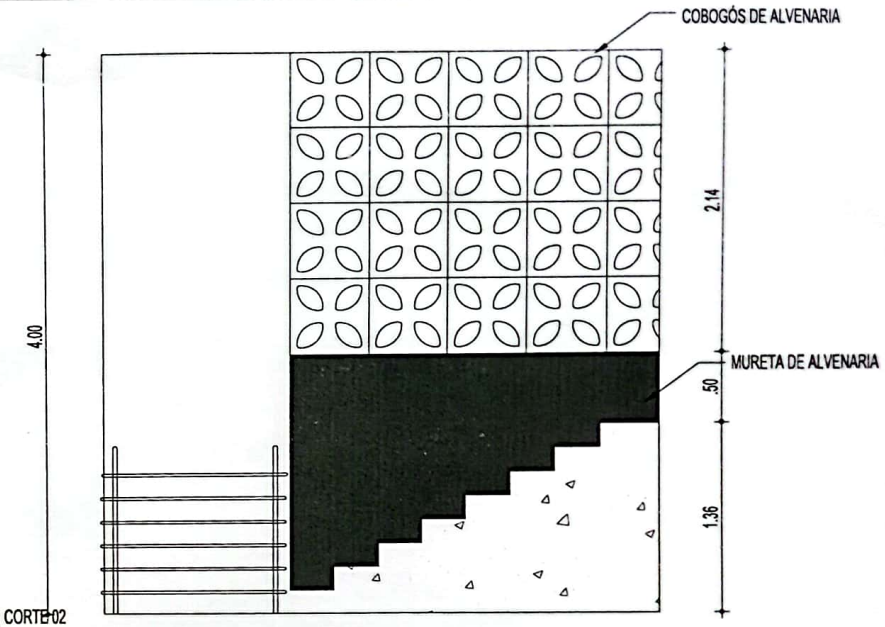

02 CORTE 02
ESCALA: 1/45

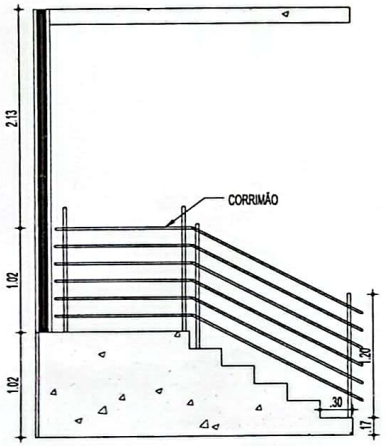

03 CORTE 03
ESCALA: 1/50

LEGENDA DEMOLIR/CONSTRUIR

A DEMOLIR

A CONSTRUIR

PISO - PAREDE - TETO

	Nº	DESCRIÇÃO:
PISO	01	REVESTIMENTO CERÂMICO
	02	PISO INDUSTRIAL
	03	PISO CIMENTADO
	04	TINTA EPOXI
	05	CIMENTO QUEIMADO

	Nº	DESCRIÇÃO:
PAREDE	01	REVESTIMENTO CERÂMICO
	02	TINTA LÁTEX
	03	REVEST. CERÂMICO + LÁTEX
	04	TEXTURA
	05	SEM PINTURA

	Nº	DESCRIÇÃO:
TETO	01	TELHA CERÂMICA
	02	TELHA METÁLICA
	03	LAJE
	04	PVC
	05	GESSO

QUADRO DE ÁREAS

ÁREA TOTAL DO TERRENO	0.000,00 M²
ÁREA TOTAL CONSTRUÍDA	0.000,00 M²
ÁREA DO PAVIMENTO TÉRREO	0.000,00 M²
ÁREA DO 2º PAVIMENTO	0.000,00 M²
ÁREA DO 3º PAVIMENTO	0.000,00 M²
PERÍMETRO	000,00 M

TÉCNICO:

Thiago de Andrade Sá
Thiago de Andrade Sá
Técnico em Edificações
CFC/CE.: 0131130400

Secretaria de Educação
Prefeitura de Maracanaú

LOCAL: RODOLFO TEÓFILO EMEF - ANEXO
OBRA: PROJETO ARQUITETÔNICO
ENDEREÇO: RUA PEDRO CAETANO DE PAIVA, 118, PAJUÇARA - MARACANAÚ

CONTEÚDO DA PRANCHA:
1. CORTES
2.
3.
4.
5.

DESENHO: SÂMELA OLIVEIRA
DATA: 30/09/2024
PRANCHA: 05/05
ESCALA: INDICADA
REVISÃO: R00

Digitalizado com CamScanner
Scanned with CamScanner

Secretaria de Educação — Prefeitura de Maracanaú

DIRETORIA DE SUPORTE OPERACIONAL
SETOR DE ENGENHARIA

PLANILHA ORÇAMENTÁRIA

ASSUNTO: REFORMA GERAL — REV: R00
LOCAL: RODOLFO TEÓFILO, EMEF — ELABORADO EM: out/24
ENDEREÇO: RUA OTÁVIO ALVES, 09, PAJUÇARA
ORÇAMENTISTA: THIAGO ANDRADE

ITEM	DESCRIÇÃO	UNID.	QUANT.	UNITÁRIO	TOTAL
1	**SERVIÇOS PRELIMINARES**				R$ -
1.2	RETIRADA DE PORTAS E JANELAS, INCLUSIVE BATENTES	M2	5,92 R$	-	R$ -
1.3	DEMOLIÇÃO DE ALVENARIA DE TIJOLOS S/ REAPROVEITAMENTO	M3	6,23 R$	-	R$ -
1.3	PRATELEIRA PRÉ-MOLDADA "IN LOCO" DE CONCRETO ESP.=5,0CM	M2	33,45 R$	-	R$ -
2	**MOVIMENTO DE TERRA**				R$ -
2.1	ESCAVAÇÃO MANUAL SOLO DE 1A.CAT. PROF. ATÉ 1.50m	M3	4,03 R$	-	R$ -
2.2	REATERRO C/COMPACTAÇÃO MANUAL S/CONTROLE, MATERIAL DA VALA	M3	0,24 R$	-	R$ -
2.3	CARGA MANUAL DE ENTULHO EM CAMINHÃO BASCULANTE	M3	6,23 R$	-	R$ -
4	**FUNDAÇÕES E ESTRUTURAS**				R$ -
4.1	ALVENARIA DE EMBASAMENTO EM TIJOLO CERÂMICO FURADO C/ ARGAMASSA CIMENTO E AREIA 1:4	M3	0,27 R$	-	R$ -
4.2	ALVENARIA DE EMBASAMENTO DE PEDRA ARGAMASSADA	M3	2,58 R$	-	R$ -
4.3	ANEL DE IMPERMEABILIZAÇÃO C/ARMAÇÃO EM FERRO	M3	0,72 R$	-	R$ -
5	**PAREDES E PAINÉIS**				R$ -
5.1	ALVENARIA DE TIJOLO CERÂMICO FURADO (9x19x19)cm C/ARGAMASSA MISTA DE CAL HIDRATADA ESP.=10cm (1:2:8)	M2	53,13 R$	-	R$ -
5.2	COBOGOS PRÉ MOLDADO	M2	9,55 R$	-	R$ -
5.3	GUARDA CORPO TIPO GRADIL EM TUBO DE AÇO GALVANIZADO, H = 1,20m, COM BARRAS VERTICAIS A CADA 0,15m DE 1" (25,4mm) E BARRA VERTICAL A CADA M DE 11/2" (38mm), UM TUBO HORIZONTAL SUPERIOR DE 3" (80mm) E UM TUBO HORIZONTAL INFERIOR DE 11/2" (38mm)	M	18,00 R$	-	R$ -
6	**REVESTIMENTO**				R$ -
6.1	CHAPISCO C/ ARGAMASSA DE CIMENTO E AREIA S/PENEIRAR TRAÇO 1:3 ESP.= 5mm P/ PAREDE	M2	104,90 R$	-	R$ -
6.2	REBOCO C/ ARGAMASSA DE CIMENTO E AREIA S/ PENEIRAR, TRAÇO 1:4	M2	104,90 R$	-	R$ -
6.3	CERÂMICA ESMALTADA RETIFICADA C/ ARG. PRÉ-FABRICADA ATÉ 30x30cm (900cm²) - PEI-5/PEI-4 - P/ PAREDE	M2	73,00 R$	-	R$ -
6.4	REJUNTAMENTO C/ ARG. PRÉ-FABRICADA, JUNTA ENTRE 6mm E 10mm EM CERÂMICA, ATÉ 30x30 cm (900 cm²) (PAREDE/PISO)	M2	73,00 R$	-	R$ -
7	**ESQUADRIAS E FERRRAGENS**				R$ -
7.1	BANCADA DE GRANITO VERDE UBATUBA	M2	2,58 R$	-	R$ -
7.2	DIVISÓRIA DE GRANITO VERDE UBATUBA E=3cm	M2	10,44 R$	-	R$ -
7.3	PIA DE AÇO INOX (2.00X0.58)m C/ 2 CUBAS E ACESSÓRIOS	UN	2,00 R$	-	R$ -
7.4	PORTA DE ALUMÍNIO ANODIZADO COMPACTA	M2	33,91 R$	-	R$ -
7.5	PORTÃO DE ALUMÍNIO C\DUAS FOLHAS	M2	8,40 R$	-	R$ -
7.6	GRADE DE FERRO DE PROTEÇÃO	M2	21,20 R$	-	R$ -
7.7	JANELA EM ALUMÍNIO ANODIZADO NATURAL/FOSCO, DE CORRER, COM BANDEIROLA E/OU PEITORIL, SEM VIDRO - FORNECIMENTO E MONTAGEM	M2	3,30 R$	-	R$ -
7.8	VIDRO TEMPERADO INCOLOR C/MASSA E=6MM, COLOCADO	M2	3,30 R$	-	R$ -
7.9	PAREDE DE BLOCO DE GESSO STAND, INCLUSIVE EMASSAMENTO - FORNECIMENTO E EXECUÇÃO	M2	19,80 R$	-	R$ -
7.10	PAREDE DE BLOCO DE GESSO HIDROFUGANTE, INCLUSIVE EMASSAMENTO - FORNECIMENTO E EXECUÇÃO	M2	36,00 R$	-	R$ -
8	**INSTALAÇÕES HIDRÁULICAS E ELÉTRICAS**				R$ -
8.1	BANCADA DE GRANITO C/ 2 CUBAS LOUÇAS, S/ACESSÓRIOS (2,70x0.50)m	UNID.	2,00 R$	-	R$ -
8.2	LAVATÓRIO DE LOUÇA BRANCA S/COLUNA C/TORNEIRA E ACESSÓRIOS	UNID.	6,00 R$	-	R$ -
8.3	BACIA DE LOUÇA BRANCA C/CAIXA ACOPLADA	UNID.	12,00 R$	-	R$ -
8.4	PONTO ELÉTRICO	PT	5,00 R$	-	R$ -
8.5	TAMPA CEGA	UNID.	15,00 R$	-	R$ -
8.6	REDE DE GÁS P/ COZINHA (FORN./MONTAGEM)	M	12,00 R$	-	R$ -
8.7	PONTO SANITÁRIO, MATERIAL E EXECUÇÃO	PT	10,00 R$	-	R$ -
8.8	PONTO HIDRÁULICO, MATERIAL E EXECUÇÃO	PT	21,00 R$	-	R$ -
9	**LIMPEZA FINAL**				R$ -
9.1	LIMPEZA GERAL	M2	100,00 R$	-	R$ -
	TOTAL SEM BDI	0,00	0,00		

Scanned with CamScanner
Digitalizado com CamScanner

DIRETORIA DE SUPORTE OPERACIONAL
SETOR DE ENGENHARIA

PLANILHA ORÇAMENTÁRIA

ASSUNTO:	REFORMA GERAL	REV:	R00
LOCAL:	RODOLFO TEÓFILO, EMEF	ELABORADO EM:	out/24
ENDEREÇO:	RUA OTÁVIO ALVES, 09, PAJUÇARA		
ORÇAMENTISTA:	THIAGO ANDRADE		

BDI	0,00%	R$	-
TOTAL DO ORÇAMENTO	0,00		0,00

Scanned with CamScanner
Digitalizado com CamScanner